youngCARITAS

Georg Fischer/Caritas Bozen

SuStainability

Leitfaden für einen nachhaltigen Schulanlass

www.youngcaritas.ch/sustainability

ALS SCHULKLASSE AKTIV WERDEN

Caritas Schweiz

WORUM GEHT ES?

Armut, Umweltzerstörung und Klimawandel: Die Herausforderungen der Gegenwart sind komplex und doch betreffen sie uns alle. Sie zu thematisieren ist Gegenstand vieler Schulfächer. Dabei sind theoretische Grundlagen zur globalen Erwärmung oder zum chemischen Prozess der Plastikherstellung ausreichend vorhanden. Doch wie und in welchem Rahmen können Schülerinnen und Schüler selbst aktiv werden, um die Welt positiv mitzugestalten?

Dieser Leitfaden liefert eine Anleitung für einen nachhaltigen Schulanlass. Unabhängig davon, ob es sich beim Anlass um eine mehrtägige Schulreise, einen Tagesausflug oder einen Sporttag handelt: **Das Ziel ist, die Rahmenbedingungen des Anlasses nachhaltig zu gestalten und sich gemeinsam zu engagieren.** Dabei erlangen die Schülerinnen und Schüler wichtige Kompetenzen im Bereich der Bildung für nachhaltige Entwicklung.

WIE FUNKTIONIERT ES?

Als Vorbereitung eines Schulanlasses recherchieren die Schülerinnen und Schüler zu fünf Themenbereichen und gestalten den jeweiligen Programm- bzw. Organisationsteil nachhaltig. Sie lernen dabei nicht nur, Verantwortung für ihr Handeln zu übernehmen, sondern stärken auch ihre organisatorischen und partizipativen Fähigkeiten. Je nach Klassengrösse, Art des Anlasses und zeitlichen Ressourcen können alle fünf, oder auch nur einzelne der hier vorgeschlagenen Ideen umgesetzt werden. Jedes Engagement zählt!

Mit der Teilnahme am halbjährlich stattfindenden Wettbewerb von youngCaritas wird das Engagement bekannt gemacht, die Schülerinnen und Schüler können sich mit anderen Schulklassen austauschen und mit Kreativität und etwas Glück einen tollen Preis gewinnen.

Bezug zum Lehrplan 21:

- Räume-Zeiten-Gesellschaften (RZG): 1.4, 2.4, 3.1, 3.2
- Wirtschaft-Arbeit-Haushalt (WAH): 1.3, 3
- Ethik-Religionen-Gemeinschaften (ERG): 5.4

Mehr Infos sowie alle hier erwähnten Internetlinks unter:
www.youngcaritas.ch/sustainability

WAS IST NACHHALTIGE ENTWICKLUNG?

Nachhaltigkeit ist heutzutage in aller Munde: In den Supermärkten ist eine scheinbar unendliche Anzahl Produkte unterschiedlicher Labels erhältlich, die bestimmte Sozial- und Umweltstandards versprechen. Unternehmen ändern ihr Firmenlogo von der Farbe Rot zu Grün, oder veröffentlichen Nachhaltigkeitsberichte, um ein umweltfreundliches Image zu gewinnen. Gleichzeitig lesen wir in den Medien, dass der weltweite Energieverbrauch jedes Jahr zunimmt und die Ungleichheit zwischen arm und reich auch in der Schweiz immer grösser wird.

Hinter einer nachhaltigen Entwicklung steckt viel mehr als nur eine Marketingstrategie: Es bedeutet, dass die Bedürfnisse der Gegenwart befriedigt werden können, ohne zu riskieren, dass künftige Generationen ihre eigenen Bedürfnisse nicht stillen können. Weltweit gesehen dürfen somit nicht mehr Ressourcen verbraucht werden, als wieder nachwachsen können. Bei der Holzproduktion bedeutet dies beispielsweise, dass für jeden Baum, der gefällt wird, ein neuer angepflanzt werden muss. Nachhaltig zu handeln bedeutet auch, nicht mehr Geld auszugeben als zur Verfügung steht und Konflikte friedlich zu lösen. Jede und jeder kann im Alltag einen Beitrag dazu leisten – etwa indem ihr als Klasse einen nachhaltigen Schulanlass organisiert.

Auch die Innen- und Aussenpolitik aller UNO-Mitgliedstaaten muss nachhaltig sein: Sie haben im September 2015 die 17 Ziele für nachhaltige Entwicklung (Sustainable Development Goals) unterschrieben und verpflichten sich damit, innerhalb der nächsten 15 Jahre bestimmte ökonomische, ökologische und soziale Ziele anzustreben.

Welche der Ziele ihr mit eurer Aktion erfüllt, erkennt ihr an den farbigen Symbolen, die beim jeweiligen Bereich abgebildet sind.

Mehr Infos zum Thema liefert die Infomappe «Nachhaltige Entwicklung» von youngCaritas Schweiz.

Als Vorbereitung des Projekts kann zudem ein Schulbesuch gebucht werden.

Alle Infos unter:
www.youngcaritas.ch/schule

Ramesh Maskey/Caritas Schweiz

AUF DEM WEG ZUM NACHHALTIGEN SCHULANLASS

Im Folgenden werden fünf Bereiche vorgeschlagen, die beim Gestalten eines nachhaltigen Schulanlasses thematisiert und umgesetzt werden können. Um am Wettbewerb von youngCaritas teilnehmen zu können und dem Engagement mehr Gewicht zu geben, ist die Umsetzung von mindestens einem der ersten vier Bereiche sowie dem Bereich «Dokumentation» notwendig.

ANREISE

Wo findet der Anlass statt? Ist eine Reise quer durch die Schweiz oder sogar ins Ausland nötig, oder findet er im Schulhaus statt?
Ziel ist, bei der Anreise möglichst wenig Energie zu verbrauchen. Vielleicht könnt ihr einen Teil der Strecke mit dem Fahrrad zurücklegen? Und ist der Zug eigentlich in jedem Fall nachhaltiger als das Auto? Macht euch über die verschiedenen Formen der Mobilität schlau und wählt die sinnvollste Variante aus. Eure Kreativität ist gefragt!

Mögliche Ideenquellen und Hilfsmittel:

- Emissionsrechner zum Vergleichen von verschiedenen Verkehrsmitteln:
  - myclimate: www.bit.ly/co2rechner1
  - Schweizerische Energiestiftung: www.bit.ly/co2rechner2
- Velorouten durch die ganze Schweiz: www.bit.ly/velofahren
- Video über Tourismus und Nachhaltigkeit: www.bit.ly/wissen_tourismus
- Kreatives zur Zukunft der Mobilität: www.zukunft-mobilitaet.net

Luca Zanetti/Caritas Schweiz

VERPFLEGUNG

Was gibt es während dem Anlass zu essen und zu trinken? Kann es selbst hergestellt respektive von jemandem gesponsert werden oder wird es eingekauft? Wo und was wird eingekauft? Ziel ist, dass das Essen nicht zuerst um die halbe Welt geflogen ist, bevor es auf eurem Teller landet. Bedeutet das, nur langweilige Karotten zu knabbern? Findet ein tolles Menü und organisiert die Beschaffung der notwendigen Lebensmittel. Eure Fantasie ist gefragt, damit der Anlass dennoch nicht teurer wird!

Mögliche Ideenquellen und Hilfsmittel:

- Das eigene Einkaufsverhalten testen inklusive Tipps: www.clever-konsumieren.ch
- Informationen zu diversen Labels: www.labelinfo.ch
- Thema Lebensmittelverschwendung: www.foodwaste.ch
- Video über Fleisch und Nachhaltigkeit: www.bit.ly/wissen_fleisch
- Nachhaltige Rezeptideen: www.bit.ly/rezept_ideen

Luca Zanetti/Caritas Schweiz

Bettina Kiedl/youngCaritas Schweiz

MATERIAL UND ABFALL

Was für Material wird beim Anlass verwendet? Und was passiert damit, wenn es nicht mehr benötigt wird?

Ziel ist, möglichst umweltfreundliches Material zu verwenden und wenig Abfall zu produzieren. Das bedeutet zum Beispiel, kein Einweggeschirr oder Alufolie zu verwenden und den Müll sauber zu trennen. Schon mal von «Upcycling» gehört? Probiert es aus!

Mögliche Ideenquellen und Hilfsmittel:

- WWF zu Abfall und Recycling: www.bit.ly/wwf_abfall
- WWF zu Holz und Papier: www.bit.ly/wwf_holz
- Video über Plastik im Meer: www.bit.ly/wissen_plastik
- «Zero Waste» – ein Leben ohne Abfall: www.bit.ly/ohne_abfall
- Upcycling als Kunst: www.bit.ly/upcycling_ideen

7 BEZAHLBARE UND SAUBERE ENERGIE

9 INDUSTRIE, INNOVATION UND INFRASTRUKTUR

12 NACHHALTIGE/R KONSUM UND PRODUKTION

13 MASSNAHMEN ZUM KLIMASCHUTZ

15 LEBEN AN LAND

Sascha Rijkeboer/youngCaritas Schweiz

GESELLSCHAFTLICHE TEILHABE

Kennt ihr Leute aus der Westschweiz, dem Altersheim oder dem Asylzentrum nebenan? Falls nicht, ist es jetzt höchste Zeit, einander kennen zu lernen. Dabei könnt ihr jede Menge voneinander lernen und viel Spass haben. Ziel ist, am Anlass mit Leuten von ausserhalb der Klasse in Kontakt zu kommen. Diskutiert darüber, wen ihr hierfür einladen könntet und schickt ihnen eine Einladung zur Teilnahme.

Mögliche Ideenquellen und Hilfsmittel:

- ↗ Was bedeutet «Gesellschaftliche Teilhabe»? www.bit.ly/wissen_inklusion
- ↗ Klassenaustausch innerhalb der Schweiz: www.bit.ly/klassenaustausch
- ↗ Weihnachtsfeier mit dem Altersheim: www.bit.ly/weihnachten_zusammen
- ↗ Ein Fussballspiel als Begegnungsort: www.bit.ly/fussballprojekt

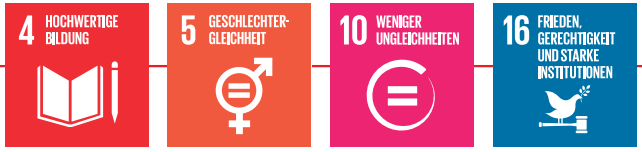

Andreas Schwaiger/Caritas Schweiz

DOKUMENTATION

Ein Anlass steht bevor, doch ehe man sich versieht, ist er auch schon wieder vorbei und nichts als die Erinnerung bleibt? Nicht dieses Mal!
Ziel ist, mit dem Anlass eine nachhaltige Wirkung zu erzielen, indem er dokumentiert wird. Macht aussagekräftige Fotos und Videos, führt vor Ort kurze Interviews durch oder nehmt im Voraus Kontakt zu lokalen Medien auf.

Mögliche Ideenquellen und Hilfsmittel:

- ↗ Tipps für die Interviewführung: www.bit.ly/interview_tipps
- ↗ Anleitung, um gute Videos zu erstellen: www.bit.ly/video_tipps

WETTBEWERB

Reicht danach ein Video, das max. 90 Sekunden dauert, am halbjährlich stattfindenden Wettbewerb von youngCaritas ein. Überzeugt möglichst viele Leute, beim Online-Voting für euer Projekt zu stimmen – es gibt einen tollen Preis zu gewinnen!
Alle Infos auf: www.youngcaritas.ch/sustainability

WEITERFÜHRENDE INFOS ZU NACHHALTIGER ENTWICKLUNG:

- **Infomappe nachhaltige Entwicklung von youngCaritas**
  Die Infomappe liefert ausführliche Hintergründe zum Thema nachhaltige Entwicklung. Erhältlich unter www.youngcaritas.ch/nachhaltige-entwicklung

- **Agenda 2030**
  Übersichtsvideo (auf Englisch) zur Agenda 2030 und was jeder Einzelne tun kann: www.bit.ly/introduction_agenda2030

- **Schweizerische Eidgenossenschaft, Direktion für Entwicklung und Zusammenarbeit DEZA:** «Agenda 2030 für nachhaltige Entwicklung», mit dem Originaltext des Abkommens und vielen weiteren Infos, auch zur Umsetzung in der Schweiz: www.bit.ly/bund_agenda2030

- **Caritas Schweiz (www.caritas.ch)**
  Das Engagement der Caritas für die Agenda 2030: www.bit.ly/caritas_agenda2030

- **WWF Schweiz (www.wwf.ch)**
  Berechnung des ökologischen Fussabdrucks: www.bit.ly/wwf_footprint

- **Filme für die Erde**
  Viele Dokumentarfilme zu Ökologie, Natur und Umweltschutz: www.filmefuerdieerde.org

youngCaritas in der Schule:
Interessierten Schülerinnen und Schülern sowie Lehrpersonen bietet youngCaritas Unterrichtsmaterialien und Schulbesuche zu verschiedenen sozialen Themen an.
Alle Infos finden sich unter www.youngcaritas.ch/schule.

Wie hängt ein Sporttag oder eine Schulreise mit nachhaltiger Entwicklung zusammen? Dieser Leitfaden liefert Ideen und Hilfsmittel, um als Klasse einen Schulanlass nachhaltig zu gestalten. Mit Kreativität und etwas Glück gibt es damit beim halbjährlich stattfindenden Wettbewerb von youngCaritas Schweiz einen tollen Preis zu gewinnen. Eine separat erhältliche Infomappe zum Thema «Nachhaltige Entwicklung» liefert ausführliche Hintergründe zum Thema.

Alle Infos unter: www.youngcaritas.ch/sustainability

youngCARITAS

Adligenswilerstrasse 15
CH – 6002 Luzern
041 419 24 40
www.youngcaritas.ch
young@caritas.ch